

# Panda Internet Security 2008

Uma licença, três computadores, a mesma solução

A PCGuia recorda-se das primeiras versões do software de protecção da Panda. Ainda em disquete, tinham o desenho de um urso panda e serviram muitas vezes para eliminar as ameaças de segurança que começavam então a aparecer. Muita coisa mudou desde então. A Panda Antivírus cresceu exponencialmente e, adoptando uma abordagem mais profissional, transformou-se em Panda Security e deixou de contar com o urso panda nas caixas, as ameaças aumentaram em número e em capacidade destrutiva e o software deixou de ser apenas um antivírus para oferecer protecção muito mais abrangente. Neste pacote para três computadores, a Panda oferece, entre outras opções, o antivírus, o *antispyware*, uma aplicação de protecção de dados pessoais, uma *firewall*, um filtro *antiphishing*, opções *antirrootkit*, *antispam*, controlo parental e capacidades de análise comportamental do utilizador (através da protecção proactiva da tecnologia TruPrevent).

A instalação e o registo do produto é simples e rápida. Muito embora dependa da configuração

do sistema, medimos as consequências que a instalação da *suite* tem no tempo de arranque do sistema (até conseguirmos usar o Windows). De acordo com a nossa análise, o sistema demorou mais cerca de 20 segundos a arrancar, quando comparado com o arranque sem a *suite* instalada. Aquando da ligação aos servidores da Panda Security, foram feitas as actualizações em poucos minutos. O *scan* ao sistema demorou 14 minutos e identificou com eficácia as ameaças de segurança que tínhamos colocado na máquina, desde *rootkits* a vírus, passando por *spam* e ameaças aos dados pessoais do utilizador. Numa primeira fase, a *firewall* revela-se um pouco intrusiva, mas tal facto é necessário para configurar a mesma e definir que aplicações podem ou não ter acesso à Internet. De qualquer forma, o programa cria, aquando da instalação, uma adequada lista de *software* que, por defeito, pode aceder à maior das redes. A *suite* faculta ferramentas de salvaguarda de ficheiros importantes contra perdas ou danos acidentais. É uma simples ferramenta de *backup* que cria uma mais-valia no produto da

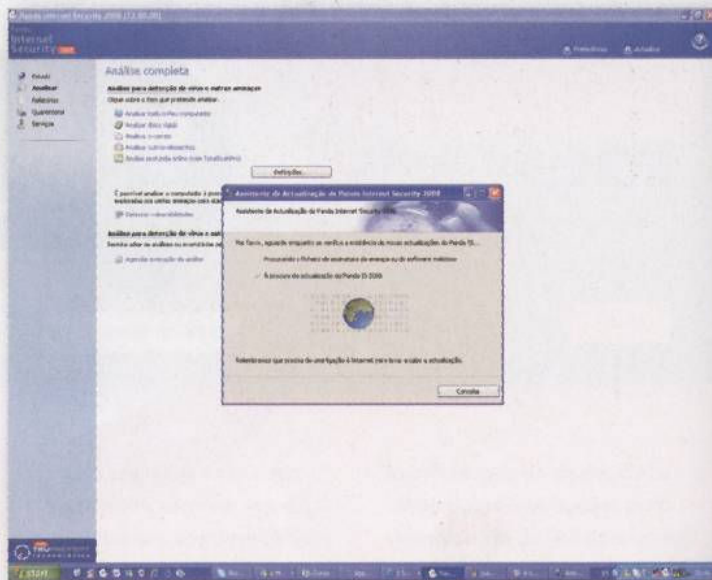

Panda Security. Além disso, esta proposta apresenta o Panda Tuneup, uma opção de optimização do sistema operativo que elimina os cookies e os ficheiros temporários para depois desfragmentar o disco e assim optimizar a performance do sistema.

Destaque especial ainda para o serviço de cópia de segurança *online*. A empresa disponibiliza gratuitamente e durante 12 meses 1 GB de espaço de armazenamento num servidor para que o utilizador possa fazer o *upload* dos ficheiros mais importantes que tem na sua máquina.

A interface é intuitiva e é simples navegar nos vários menus, até chegar às mais comuns opções de configuração das aplicações. A presença de menus de contexto no ícone colocado na área de notificação abona em seu favor e garante o acesso rápido às principais tarefas.

Se tem mais do que uma máquina em casa e procura uma solução de segurança abrangente comum, que não lhe dê dores de cabeça e na qual possa confiar, esta é uma boa solução. J.T.

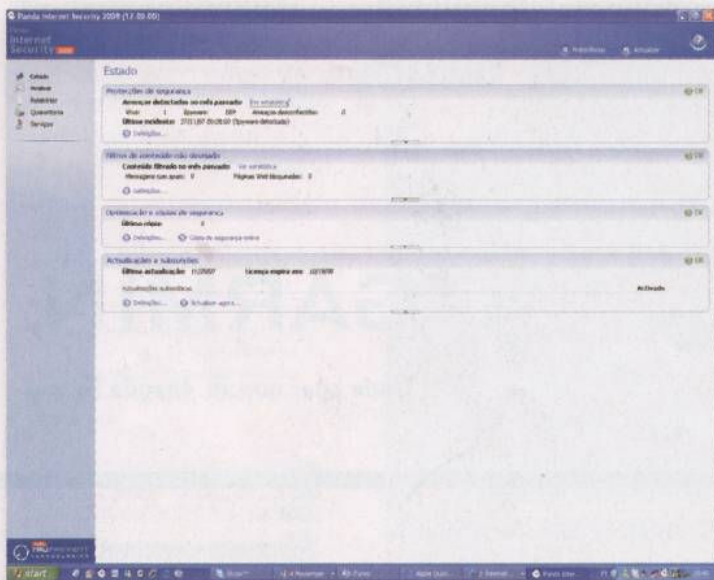
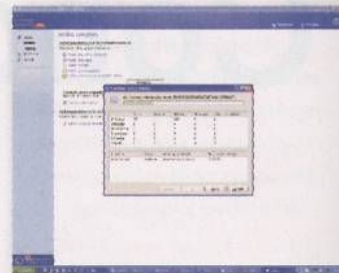

FABRICANTE Panda Security  
 PREÇO €81,05 (licença de um ano para três computadores)  
 CONTACTO 219 426 800  
 SITE [www.pcseguro.com](http://www.pcseguro.com)  
 FICHA TÉCNICA Suite de protecção com antivírus, antispyware, antiphishing, antirrootkit, filtro de páginas Web maliciosas, firewall bidireccional, protecção de identidade, ferramentas de controlo parental, de cópias de segurança. Licença para três máquinas. Compatível com Windows Vista.  
 REQUISITOS MÍNIMOS Pentium 300 MHz, 128 MBB de memória RAM (256MB para instalação das tecnologias truPrevent), 270 MB de espaço livre no disco, Internet Explorer 6.0 e unidade de CD-ROM

Qualidade/Preço 1 2 3 4 5 6 7 8 9 10

Características 1 2 3 4 5 6 7 8 9 10

Desempenho 1 2 3 4 5 6 7 8 9 10

VEREDICTO 9